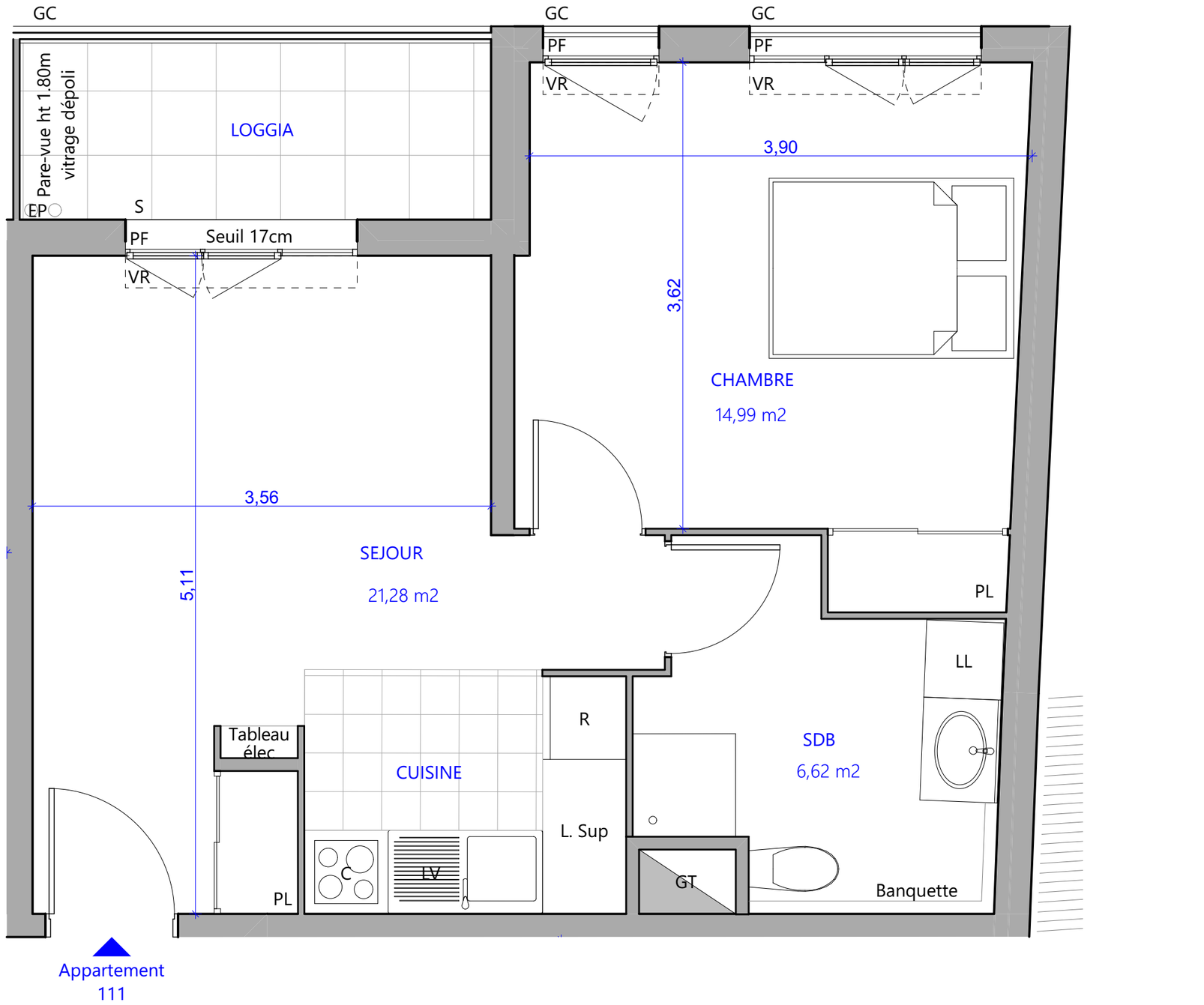


HSP : 2.50 m

0 1 m

N

**NOTA :** Des modifications sont susceptibles d'être apportées en fonction des nécessités techniques et administratives pour les dimensions libres, retombées, soffites, faux plafonds, les équipements et réseaux divers, les appareillages électriques dont la nature et le nombre sont donnés à titre indicatif.
Les surfaces sont approximatives. Les canalisations ne sont pas figurées. La végétation n'est pas contractuelle.

care promotion

# CLOS FLEURI

BEZONS (95)

| APPT. | TYPE | NIVEAU |
|---|---|---|
| **111** | **T2** | **R+1** |

## TABLEAU DES SURFACES

| PIECES | SURFACE HABITABLE |
|---|---|
| ENTREE / SEJOUR / CUISINE | 21.28 m² |
| CHAMBRE | 14,99 m² |
| SDB | 6.62 m² |
| TOTAL SURFACE HABITABLE: | **42.89 m²** |
| LOGGIA | 5.02 m² |
| TOTAL SURFACES ANNEXES: | 5.02 m² |

## LEGENDE

| | | | |
|---|---|---|---|
| PF | Porte fenêtre | R | Réfrigérateur |
| F | Fenêtre | C | Cuisson |
| JS | Jour de souffrance | LV | Lave-vaisselle |
| VR | Volet roulant | LL | Lave-linge |
| GC | Garde-corps | L.Sup | Linéaire de cuisine supplémentaire |
| PL | Placard | | |
| S | Seuil | Tableau élec | Tableau électrique |
| EP | Descentes d'eau pluviale | GT | Gaine technique |
| | | | Soffite: hauteur sous plafond inférieure à 2.50m |
| BEC | Ballon d'appoint | | |

PLAN EN DATE DU : 27/05/2019 | SERIE NOTAIRE